



Inserire:

- FONTANA ANTONIO SRL
- VIA DELLE LASTE,1
- 36060 PIANEZZE (VI)



Scheda Prodotto

Rev. N°1 Data: 04 /07/2019

CARNICCIO BOVINO

| Cod. Articolo | GTIN | Ean 13 | Ean 128 |
|---------------|------|---------------|---------------|
| TM1001 | | 0256052476205 | 2000002025566 |

Le carni provengono da animali riconosciuti idonei al consumo umano in base alle vigenti norme sanitarie e recanti il numero di riconoscimento CE dello stabilimento di produzione.

Le carni utilizzate sono sottoposte, oltre alle verifiche previste nel piano di autocontrollo aziendale, ai controlli in fase di accettazione e/o di processo contenuti nel sistema qualità aziendale.

1. IDENTIFICAZIONE PRODOTTO

| | |
|--|--|
| STABILIMENTO DI PRODUZIONE E MARCHI DI IDENTIFICAZIONE | FONTANA ANTONIO SRL – VIA DELLE LASTE,1 PIANEZZE (VI)  |
| STATO FISICO E TEMPERATURA DI CONSERVAZIONE | REFRIGERATO (0/+4°C) |
| DATA DI SCADENZA | 42 GIORNI |
| PRESENTAZIONE - CONFEZIONAMENTO | PRODOTTO CONFEZIONATO IN SACCO TERMORETRAIBILE PER ALIMENTI |
| DESCRIZIONE ARTICOLO | CARNICCIO BOVINO |

2. ETICHETTATURA - TRACCIABILITA'

| | |
|---|---|
| SISTEMI PER LA TRACCIABILITA' | Etichettatura delle carni bovine in conformità al Reg.CE 1760/2000 e 1169/2011 Allegato di tracciabilità al DDT |
| ETICHETTA CONFEZIONE (indicare tutte le informazioni riportate in etichetta) | <ul style="list-style-type: none">- SPECIE- ARTICOLO- DATA CONFEZIONAMENTO- DATA DA CONSUMARSI- AURICOLARE/LOTTO DI TRACCIABILITA'- PAESE SEZIONAMENTO- PAESE MACELLAZIONE- PAESE NASCITA- PAESI DI INGRASSO- PARTITA D'ARRIVO- INDICAZIONI SUL PRODOTTO E MODALITA' DI CONSERVAZIONE |
| ETICHETTA IMBALLO (Indicare tutte le informazioni riportate in etichetta) | <ul style="list-style-type: none">- SPECIE- ARTICOLO- AURICOLARE/LOTTO- CONFEZIONAMENTO/SCADENZA- SOMMA DEI PESI ALL'INTERNO DELL'IMBALLO- NUMERO PEZZI |

TIMBRO E FIRMA

Inserire:

- FONTANA ANTONIO SRL
- VIA DELLE LASTE,1
- 36060 PIANEZZE (VI)

 Fontana Antonio
 Carni

Scheda Prodotto

Rev. N°1 Data: 04 /07/2019

CARNICCIO BOVINO
3. CARATTERISTICHE DEL PRODOTTO

| | |
|-----------------------|--|
| ASPETTO ESTERNO | TIPICO DI CARNE BOVINA FRESCA S/OSSO |
| ASPETTO INTERNO | TIPICO DI CARNE BOVINA FRESCA S/OSSO |
| CONSISTENZA AL TAGLIO | TIPICO DI CARNE BOVINA FRESCA S/OSSO |
| ODORE | TIPICO DI CARNE BOVINA FRESCA SENZA OSSO, ASSENZA DI ODORI ANOMALI |
| SAPORE | TIPICO DI CARNE BOVINA FRESCA |
| PH | 5.2 ≤ X ≤ 5.8 |
| OGM | |
| ALLERGENI | ASSENTI |

4. CONFEZIONAMENTO

| | |
|--|--|
| TIPO DI CONFEZIONE A CONTATTO CON L'ALIMENTO | SOTTOVUOTO IN SACCO TERMORETRAIBILE PER ALIMENTI |
| NUMERO PEZZI PER CONFEZIONE | N.D |
| PESO NETTO SINGOLO PEZZO / CONFEZIONE (Kg) | VARIABILE |
| NUMERO CONFEZIONI PER IMBALLO (CARTONE o CASSA) | 5/6 |
| DIMENSIONI IMBALLO | mm 405x305x190 |
| CASSE X STRATO | 8 |
| N° STRATI x PALLET | 5 |

5.FOTO ETICHETTA PEZZO- ETICHETTA IMBALLO

Inserire:

- FONTANA ANTONIO SRL
- VIA DELLE LASTE,1
- 36060 PIANEZZE (VI)

Fontana Antonio
Carvi

Scheda Prodotto

Rev. N°1 Data: 04 /07/2019

CARNICCIO BOVINO

6. Foto in bassa risoluzione

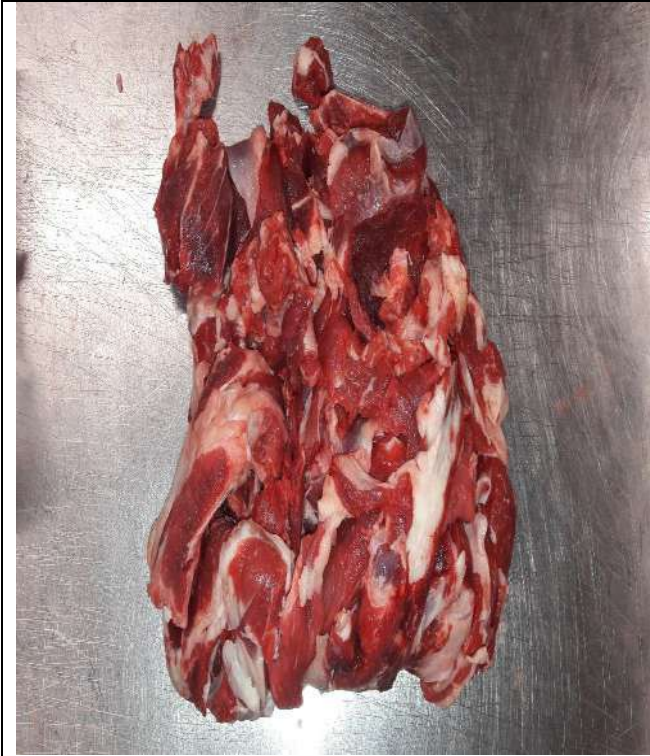

TIMBRO E FIRMA