

SALSA WOK ALL'AGRODOLCE

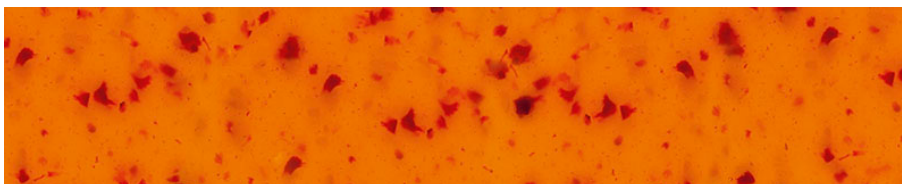

Salsa liquida dal sapore tipicamente acidulo e fruttato, con aglio. Uso: ideale per piatti wok di tutti i tipi

FORMATI DISPONIBILI

Codice W224555
Formato Squeezer
Peso netto 800g



Importatore Italia:
 DEMETRA SRL
 Via Roma 751
 I-23018 Talamona (SO)
 Tel.: (0342) 674011
 Fax: (0342) 674030
 www.demetrafood.it

WIBERG
 BASIC

FRUTAROM Savory Solutions Austria
 GmbH
 Adolf-Schemel-Str. 9
 AT-5020 Salzburg
 Tel.: +43-662-6382-0
 Fax: +43-662-6382-810
 E-Mail: info@wiberg.eu
 www.wiberg.eu

Articolo nuovo / Nouvel article
 dal 01.08.2017

Scheda - Prodotto / Fiche - article

Modifica/Prod. / Modification

Wok-Sauce Süß-Sauer - 800 g (Saucen flüssig)
Salsa Wok all'agrodolce - 800 g (Salse liquide)
Sauce Wok Aigre-Douce - 800 g (Sauces liquides)

Art.-Nr. / Réf.: W224555
Shelf life / Date limite de consommation: 12 mesi / mois
Conservazione / Conditions de stockage: in luogo fresco e all'asciutto / frais et sec
Fornitura / Livraison: come da contratto / selon le contrat
Codice tariffa doganale / Nr. de tarif douanier: 21039090

	Prodotto / Produit	Imballo / Unité de livraison	Pallet / Palette
Cod. EAN.: 90.02540.	06456 7	06457 4	
Dimensioni mm : / Dimensions en mm :	55 x 87 x 228	167 x 88 x 231	
Peso netto (g)*: / Poids net (g)*:	800 g	2400 g	
Peso lordo (g): / Poids brut (g):	860 g	2655 g	
Nr. pezzi / Nr. d'unités de vente individuelles:	1	3	612
Nr. imballi x pallet: / Nr. d'unités de livraison par palette:			204
Nr. strati x pallet: / Nr. de couches par palette:			4
Nr. imballi x strato: / Nr. d'unités de livraison par couche:			51
Nr. pezzi x strato: / Nr. d'unités de vente indiv. par couche:			153
Confezione: / Type d'emballage:	bottiglia squeeze PP / Flacon pressable	cartone riciclabile / Carton	
Paese di provenienza: / Pays d'origine:	Germania / Allemagne		



Salsa Wok all'agrodolce / Sauce Wok Aigre-Douce - 800 g
 Salsa líquida / Sauce liquide

- **Sapore / Goût:** tipicamente acidulo e fruttato, con aglio à la saveur typiquement aigre et fruitée, avec de l'ail
- **Uso / Utilisation:** per varianti al WOK autentiche e come base per piatti in salsa speziata, da abbinare preferibilmente al maiale pour des variantes WOK authentiques et comme base pour plats en sauce épicés, délicieux avec le porc
- **Caratteristiche del prodotto / Caractéristiques produit:** senza aggiunta di allergeni (ai sensi del regolamento UE 1169/2011), senza aggiunta di olio di palma, senza aggiunta di esaltatori di sapidità, ingredienti naturali senza lattosio, ingredienti naturali senza glutine, ingredienti naturali vegani

sans adjonction d'allergènes (selon le Règlement UE 1169/2011), sans adjonction de graisse de palme, sans adjonction d'additif exhausteur de goût, ingrédients naturellement dépourvus de lactose, ingrédients naturellement dépourvus de gluten, ingrédients naturellement végétaliens

Date: 30.04.2018

SPECIFICHE DEL PRODOTTO

WIBERG®

Numero materiale: 224555 [06456]
Nome prodotto: WOK SAUCE SÜSS-SAUER BASIC
SAUCE WOK AIGRE-DOUCE BASIC
SALSA WOK ALL'AGRODOLCE BASIC
WOKSAUS ZOETZUUR BASIC

Descrizione prodotto:	Salsa
Indicazione:	senza aggiunta di additivi esaltatori di sapidità ingredienti naturali senza glutine ingredienti naturali senza lattosio senza aggiunta di allergeni (ai sensi del regolamento (UE) N. 1169/2011) ingredienti naturali vegani senza aggiunta di olio di palma
Ingredienti:	Acqua, zucchero, aceto di acquavite, sale alimentare, amido modificato, concentrato di succo di ananas, farina di riso, paprica, confettura di albicocco, aglio, conservanti: sorbato di potassio E202, estratto di spezie.
Dosaggio/Utilizzo:	50 g salsa / 150 g di carne o di verdure o di gusto
Sapore / Odore:	acido, fruttato, di aglio
Colore:	rosso chiaro
Consistenza:	denso, pastoso
	Nei prodotti di origine naturale si possono riscontrare variazioni organolettiche di minima entità.
Microbiologia:	E. coli: < 1,0x10E3 ufc/g Staphylococcus aureus: < 1,0x10E2 ufc/g Bacillus cereus: < 1,0x10E4 ufc/g Clostridia riduttivo di solfito: < 1,0x10E4 ufc/g Muffe, lieviti: < 1,0x10E5 ufc/g Salmonella: negativo in 25 g
Condizioni di stoccaggio:	Dopo l'apertura conservare in frigorifero (max +10°C), fresco e asciutto (2 - 18 °C)
Conservazione:	12 mesi in imballaggio originale non ancora aperto
Confezione:	Bottiglia da spremere
Contenuto:	0,8 kg
Note:	Non vengono impiegate materie prime OGM soggette ad obbligo di etichettatura ai sensi del regolamento (CE) 1829/2003, nonché del regolamento (CE) 1830/2003. Il prodotto, o le materie prime utilizzate per la produzione, non sono stati sottoposti a trattamenti con radiazione ionizzante od ossido di etilene, e sono conformi all'attuale legislazione europea in merito a residui di aflatossine, metalli pesanti, pesticidi o anticrittogamici. Gli ingredienti non indicati nella proposta di dichiarazione sono eccipienti tecnici o "carry over". Tutti i materiali di imballaggio a contatto con alimenti sono conformi al regolamento quadro europeo (CE) N. 1935/2004 (nella versione attualmente in vigore). Si prega di attenersi alle disposizioni legislative locali vigenti in tema di alimenti per l'utilizzo rispettivamente previsto.

SPECIFICHE DEL PRODOTTO

WIBERG®

Numero materiale: 224555 [06456]
Nome prodotto: WOK SAUCE SÜSS-SAUER BASIC
SAUCE WOK AIGRE-DOUCE BASIC
SALSA WOK ALL'AGRODOLCE BASIC
WOKSAUS ZOETZUUR BASIC

Elementi allergeni compresi prodotti di lavorazione secondo la classificazione UE		Contiene secondo la ricetta
01	Cereali e derivati con glutine	no
02	Crostacei e derivati	no
03	Uova e derivati	no
04	Pesce e derivati	no
05	Arachidi e derivati	no
06	Soia e derivati	no
07	Latte e derivati compreso (il lattosio)	no
08	Frutta con guscio (ad es. noci) e derivati	no
09	Sedano e derivati	no
10	Senape e derivati	no
11	Semi di sesamo e derivati	no
12	Biossido di zolfo e solfiti in una concentrazione di oltre 10 mg/kg o 10 mg/l, indicato con la sigla SO ₂	no
13	Molluschi e derivati	no
14	Lupino e derivati	no

Nei nostri prodotti, l'indicazione degli allergeni per i quali vige l'obbligo di etichettatura riguarda la loro aggiunta in ricetta, ai sensi del regolamento (UE) 1169/2011, allegato II.

Valori nutrizionali medi per 100 g	
energia	731 kJ / 174 kcal
grassi	0,0 g
di cui	
- acidi grassi saturi	0,01 g
carboidrati	42,2 g
di cui	
- zuccheri	38,0 g
fibre	0,3 g
proteine	0,3 g
sale (secondo la REGOLAMENTO (UE) N. 1169/2011 sodio x 2,5)	3,01 g
sodio	1,20 g

Le presenti indicazioni sono state calcolate in base alla ricetta secondo le indicazioni fornite dai fornitori e dalla letteratura in relazione alle materie prime utilizzate e non rappresentano valori di misurazione riscontrati in modo analitico.

Questo documento è stato fornito elettronicamente, è valido senza firma e sostituisce la versione precedente di stampa.

Le specifiche di prodotto servono per la descrizione e vengono redatte secondo scienza e coscienza, in base all'odierno stato delle conoscenze. Questi dati e indicazioni non hanno valore di garanzia di qualità, non sono vincolanti e non costituiscono base per diritti derivanti da garanzia o responsabilità del produttore. Si prega pertanto di tenere in considerazione la descrizione prodotto/lista degli ingredienti presente sul prodotto consegnato. Non ci si assume alcuna responsabilità né si fornisce alcuna garanzia sulla completezza, precisione o attendibilità di tali informazioni. La persona che utilizza il prodotto è pertanto tenuta a verificarne personalmente l'idoneità ai propri scopi. Per quanto legalmente possibile, è esclusa qualsiasi responsabilità sulla base delle informazioni fornite. Si applicano le nostre condizioni generali di contratto, richiamabili attraverso il sito www.frutarom.eu